

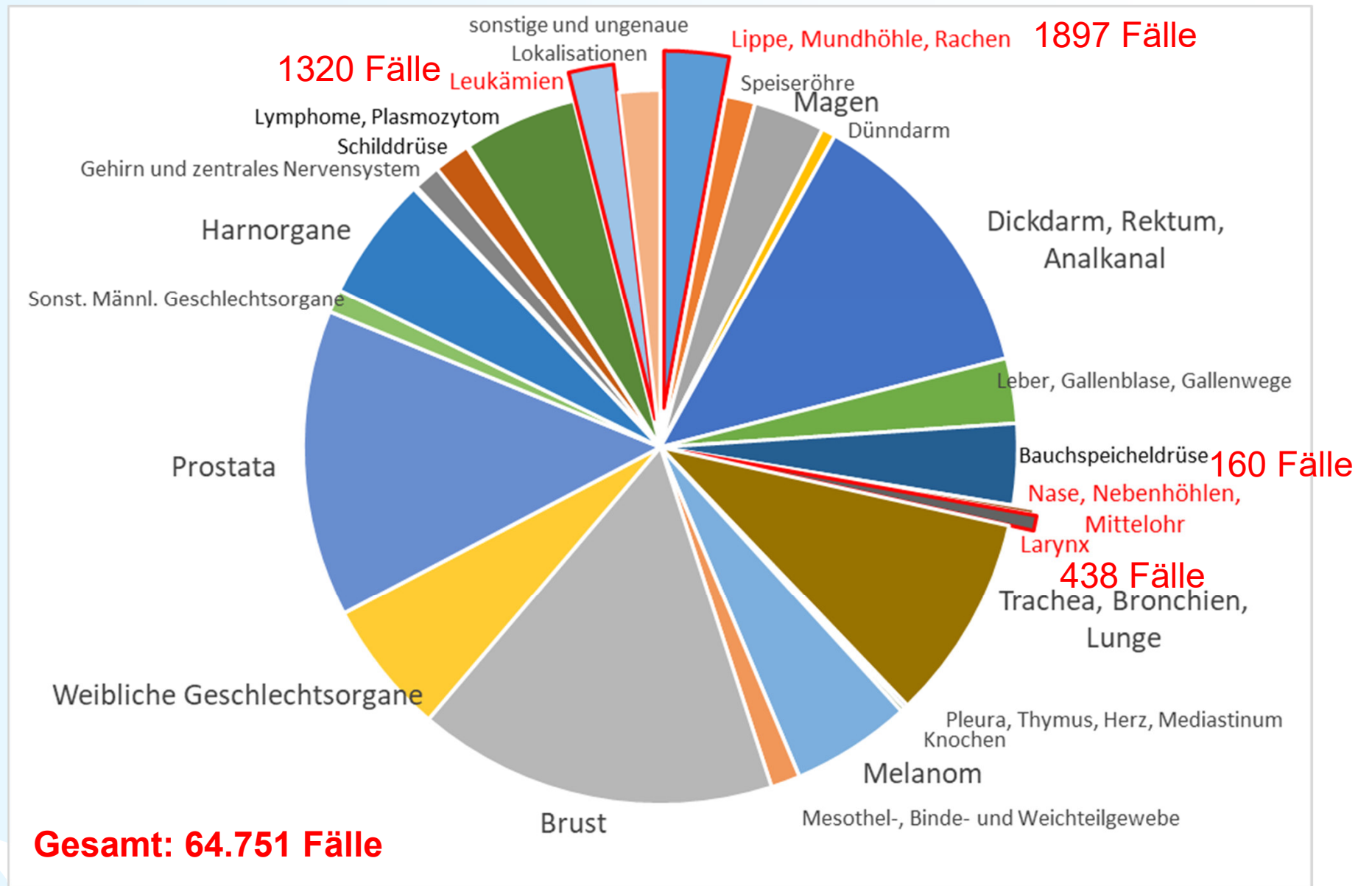

LGL

Vollständigkeitsanalyse
Kopf-Hals-Tumoren / Leukämien
Martin Meyer

Bösartige Tumoren in Bayern 2019



Definitionen

Vollzähligkeit

- *Sind alle aufgetretenen Fälle tatsächlich registriert?*
Wird zentral für Deutschland vom RKI geschätzt
(Basis: Verhältnis Mortalität/Inzidenz)
Mindestanforderung: 90%

Vollständigkeit

- *Sind alle zur Abbildung des Krankheitsverlaufs einer Person notwendigen Daten vorhanden?*
(Stammdaten, Diagnose, Pathobefund, Therapie, Verlauf, ggf. Tod, Abrechnung)
Mindestanforderung je nach Datengruppe 100% - 80%

Vollzähligkeit 2019

Kopf/Hals-Tumoren (C00-C14, C30-C32)

- **98%**

Leukämien

- **74%** (2014-2018: **94%**)

Anzahl Neuerkrankungen und Sterbefälle

Fallzahlen Bayern 2019		Neuerkrankungen			Sterbefälle		
		Männer	Frauen	Gesamt	Männer	Frauen	Gesamt
C00-C14	Lippe, Mundhöhle, Rachen	1331	565	1897	540	199	739
C30-C31	Nase, Nebenhöhlen, Mittelohr	104	56	160	28	11	39
C32	Larynx	370	68	438	171	28	199
C91-C95	Leukämien	771*	563*	1334*	675	492	1167

* noch nicht vollzählig erfasst

Besonderheiten bei der Dokumentation von Kopf/Hals-Tumoren

Gruppen von Topographie-Codes der ICD-O-3, die bei der Definition von multiplen Primärtumoren als ein Organ angesehen werden

Quelle: International Rules For Multiple Primary Cancers der IARC, 2004

ICD-O-2/3 Code	Topographie	Erste Diagnose benutzen, falls zu verschiedenen Zeiten diagnostiziert. Untenstehenden Code benutzen, falls zeitgleich diagnostiziert.*
C01 C02	Zungengrund Sonst. u. n. n. bez. Teile der Zunge	C02.9
C00 C03 C04 C05 C06	Lippe Mundschleimhaut/Zahnfleisch Mundboden Gaumen Sonst. u. n. n. bez. Teile des Mundes	C06.9
C09 C10 C12 C13 C14	Tonsille Oropharynx Recessus piriformis Hypopharynx Sonst. u. n. n. bez. Teile von Lippe, Mundhöhle und Pharynx	C14.0

Besonderheiten bei der Dokumentation von Kopf/Hals-Tumoren

Beispiel

Patient 54 Jahre, LKr. Lichtenfels

Bei separater Registrierung

Diagnosemeldung 3/2019 aus Oberfranken:

C10.8, 8070/3, cT2 cN3b cM0

← fehlendes postop. TNM
fehlende Therapie

Patho- und OP-Meldung 3/2019 aus Mittelfranken:

C09.1, 8071/3, pT2 pN3b cM0

← fehlendes
prätherapeut.
TNM

Besonderheiten bei der Dokumentation von Kopf/Hals-Tumoren

Beispiel

Patient 54 Jahre, LKr. Lichtenfels

Bei Zusammenführung

Diagnosemeldung 3/2019 aus Oberfranken:

C10.8, 8070/3 cT2 cN3b cM0

Patho- und OP-Meldung 3/2019 aus Mittelfranken:

C09.1, 8071/3 pT2 pN3b cM0



Vollständiger
Verlauf
(Best-Of)

Vollständigkeit 2019

Kopf/Hals-Tumoren (C00-C14, C30-C32)

- DCO-Anteil **2%**
- Histologische Sicherung **95%**
- TNM-Angabe **81%**
- Grading-Angabe **96%**

Vollständigkeit 2019

Leukämien (C91-C95)

▪ DCO-Anteil **9%**

▪ Histologische/zytologische Sicherung **87%**

▪ TNM-Angabe **---**

▪ Grading-Angabe **---**

Ann-Arbor
Binet
EGIL-ALL
FAB
WHO-AML

...

**Standardisierungs-
bedarf!**

Therapien 2019

Kopf-/Hals-Tumoren (C00-C14, C30-C32)

Therapieangaben aus dem epidemiologischen Register

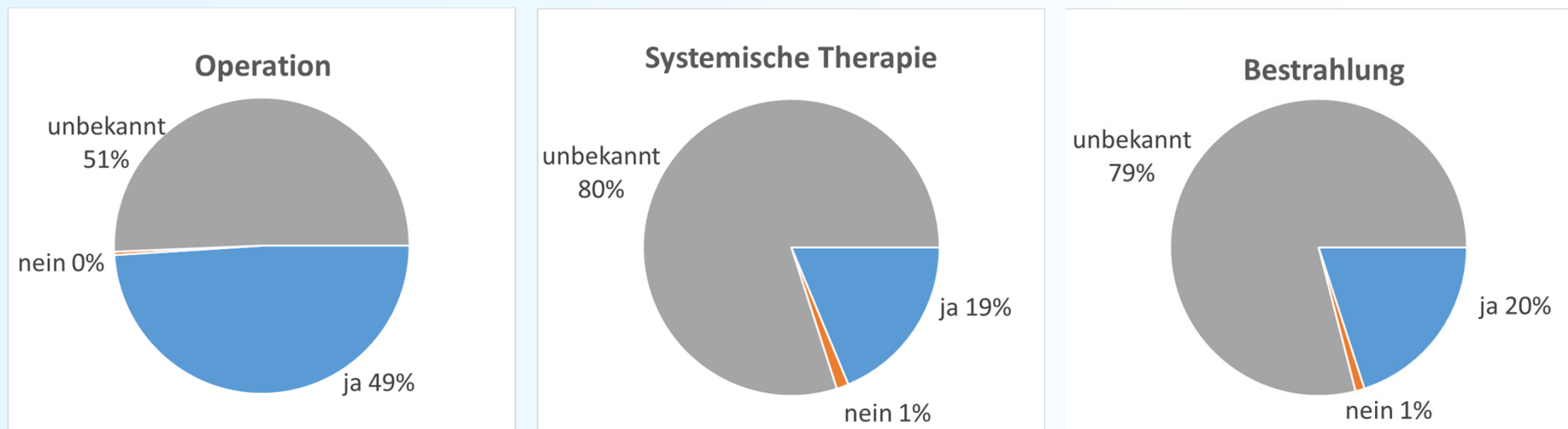

Therapieangaben fehlen

- bei Fällen, die nur durch Todesbescheinigung bekannt sind,
- bei Fällen, die nur durch Pathomeldung bekannt sind,
- falls nicht gemeldet,
- falls Bearbeitung oder Weiterleitung an Epi-Register im Rückstand

Therapien 2019

Leukämien (C91-C95)

Therapieangaben aus dem epidemiologischen Register

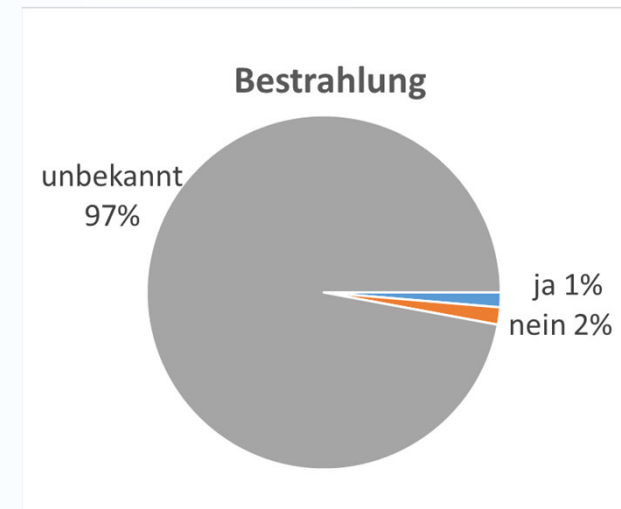
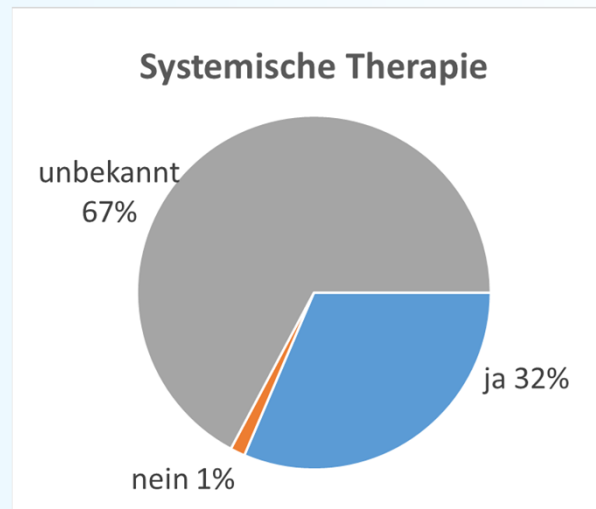
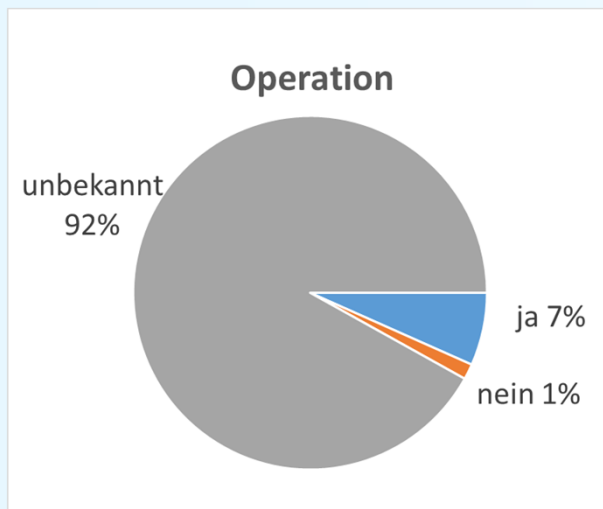

Therapieangaben fehlen

- bei Fällen, die nur durch Todesbescheinigung bekannt sind,
- bei Fällen, die nur durch Pathomeldung bekannt sind,
- falls nicht gemeldet,
- falls Bearbeitung oder Weiterleitung an Epi-Register im Rückstand

Survival 2010-2019

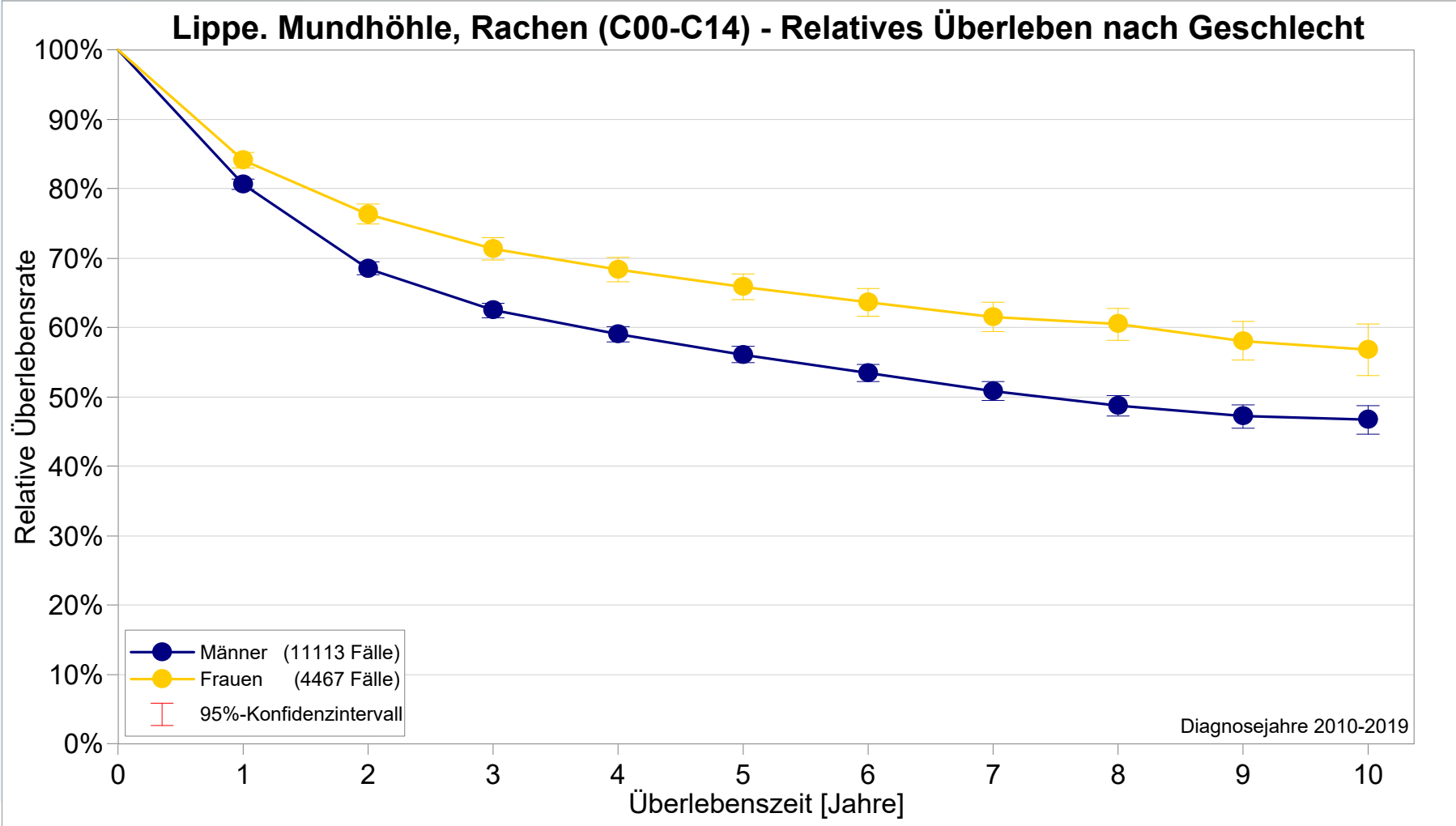

Survival 2010-2019

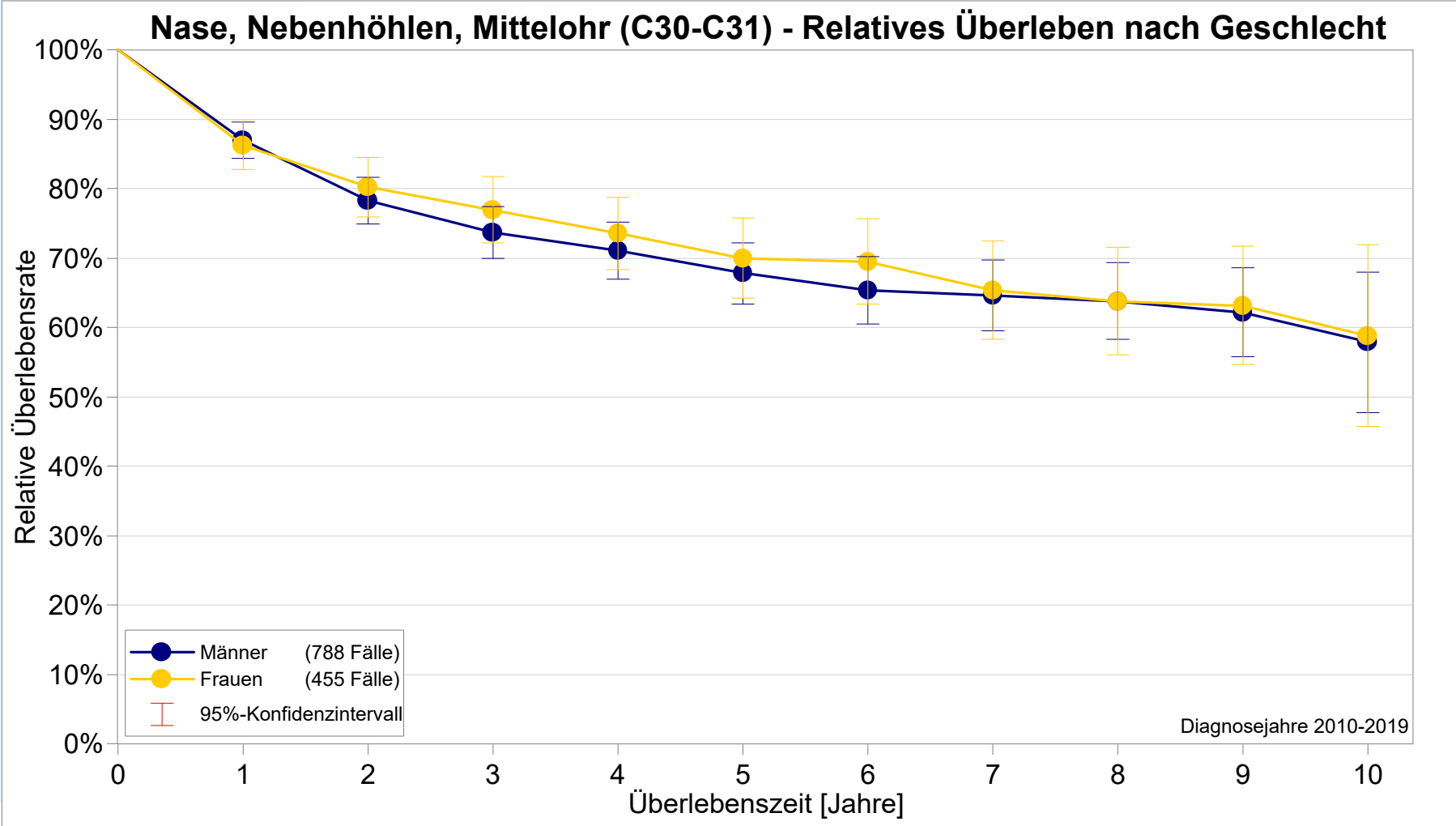

Survival 2010-2019

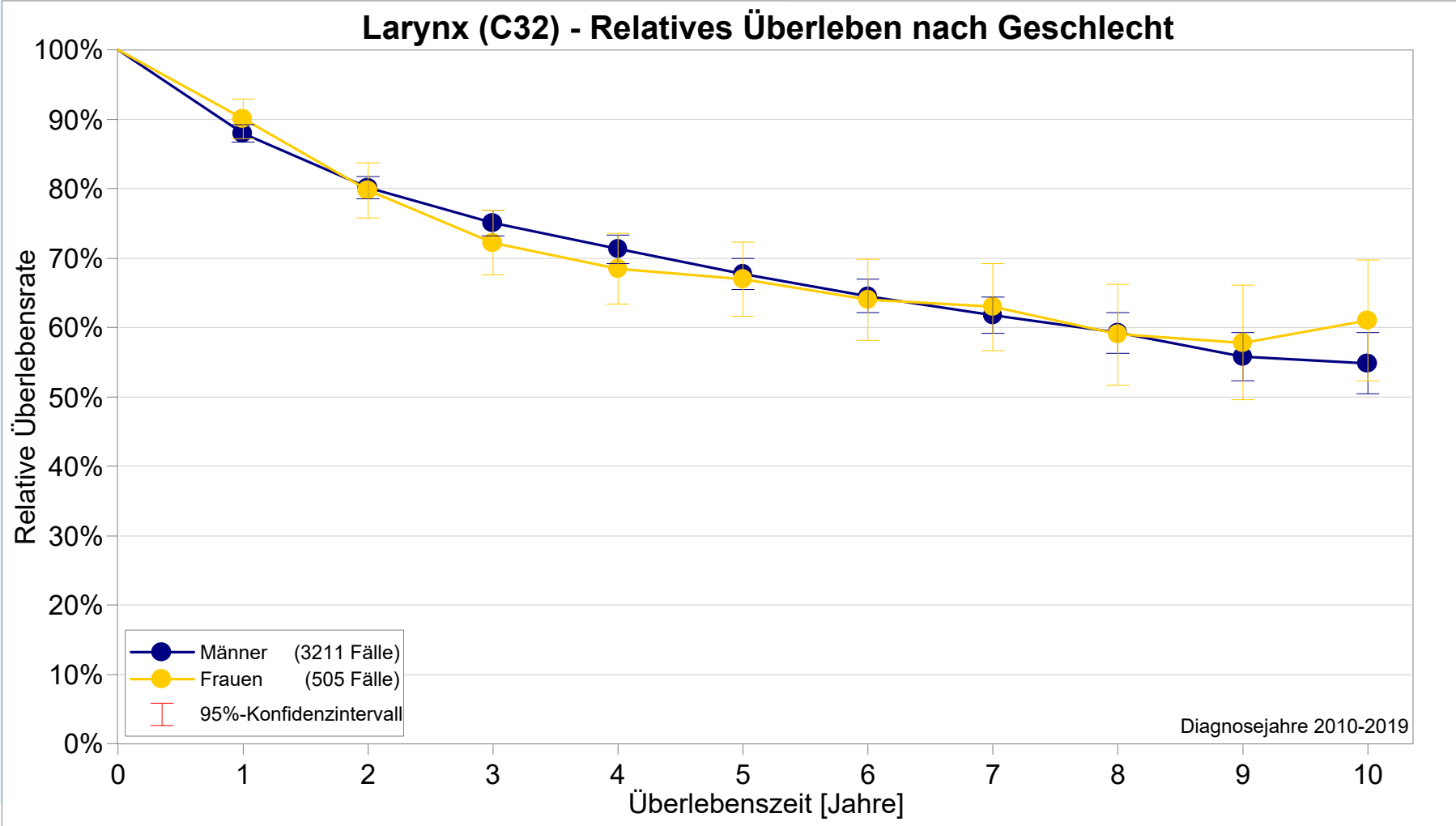

Survival 2010-2019

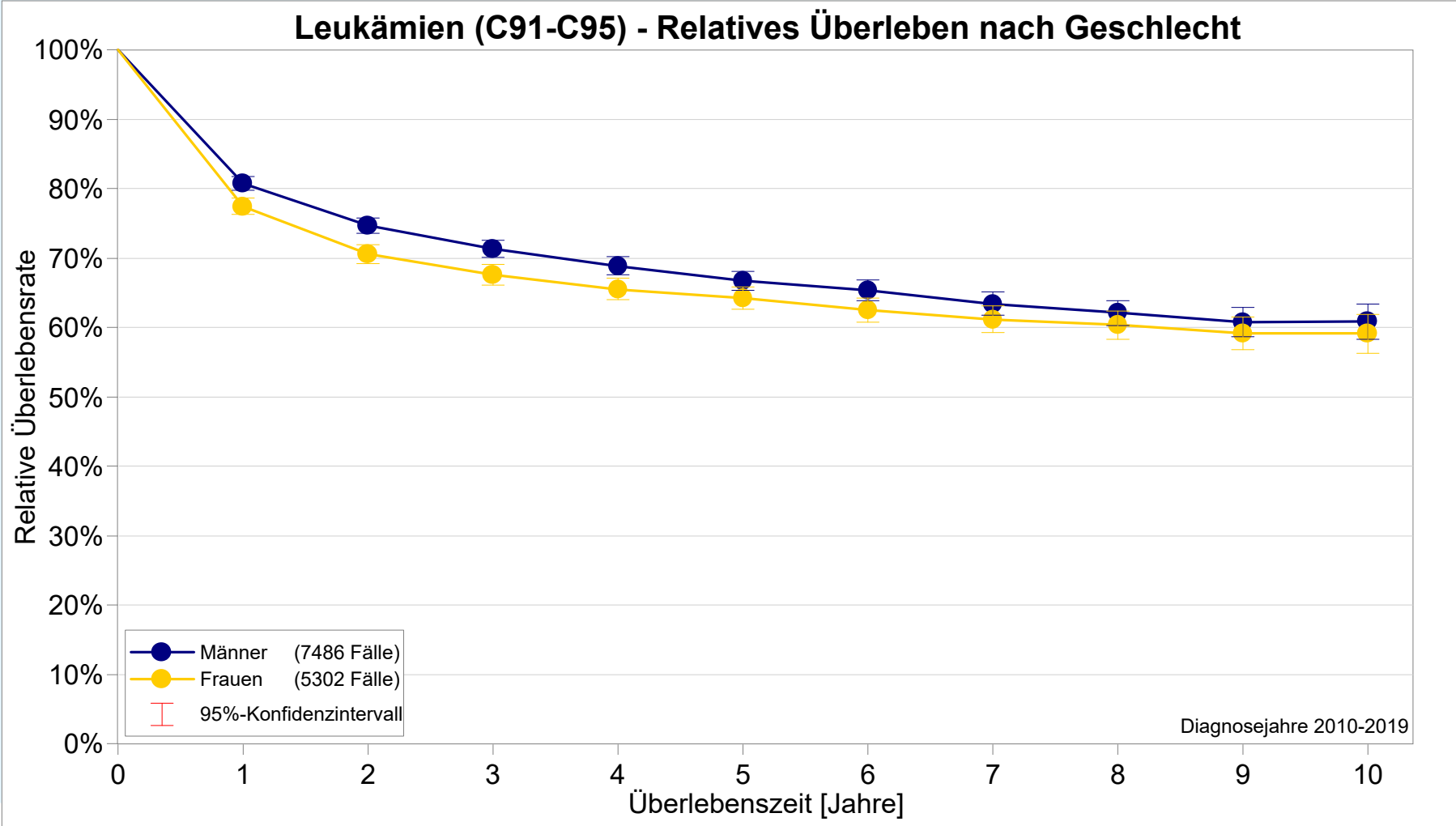

Öffentlich verfügbare Daten



SARS-CoV-2

Arbeitsschutz

Lebensmittel

Produkte

Gesundheit

Tiergesundheit

Fort-/Weiterbildung

Krebsregister

Über uns

Patientinnen und Patienten

Ärztinnen und Ärzte

Auswertungen und
Forschung

Jahresberichte

Datenbank

Forschung

Veröffentlichungen

Service

Datenbank

deutsch | english

Parameter für die Abfrage

Region

- 5 Mittelfranken

Diagnose
(ICD-
10)

Große Speicheldrüsen (C08)
Hauptspeicheldrüsen (C07-C08)
Lippe, Mundhöhle (C00-C08)
Rachen (C09-C14)
Lippe, Mundhöhle, Rachen (C00-C14)
Speiseröhre (C15)

Auswertung

Fallzahlen (inkl.DCO)

Jahrgänge

2017

bis einschließlich

2019

Abfrage ausführen

Ergebnis

Fallzahlen (inkl.DCO)

Region Mittelfranken

Diagnose C00-C14

Jahr	2017			2018			2019			
	Geschlecht	Männer	Frauen	Insgesamt	Männer	Frauen	Insgesamt	Männer	Frauen	Insgesamt
Jedes Alter		198	98	296	192	77	269	195	78	273

www.krebsregister.bayern.de



www.lgl.bayern.de

Zentralstelle für Krebsfrüherkennung und Krebsregistrierung (ZKFR)

17

Öffentlich verfügbare Daten

Bayerisches Krebsregister

www.krebsregister.bayern.de

Zentrum für Krebsregisterdaten im Robert Koch-Institut

www.krebsdaten.de

GEKID-Atlas

www.gekid.de

Vielen Dank für die Aufmerksamkeit!

Bayerisches Landesamt für Gesundheit und
Lebensmittelsicherheit

Zentralstelle für Krebsfrüherkennung und
Krebsregistrierung

Schweinauer Hauptstraße 80
80441 Nürnberg

zkfr@lgl.bayern.de

www.krebsregister-bayern.de